

inde

err:

Miesbach
Hans Feger

Trip-

227 1/2

Bauplan-Duplikat

Gegenstand der Bauführung:

Einbau eines Kiosks in die Bezirksgarage

Pl.-Nr. des Baugrundstückes

der StGde:

Miesbach.

Unterschrift des Bauherrn:

Hans Feger

Wohnort

" "

Straße Nr.

Telefon Nr.

Unterschrift des Planfertigers:

Erwin Klinger

Wohnort

" "

Schönen

Miesbach

Straße Nr.

13

Telefon Nr.

247

23. 8. 50.

Im der Planfertigung:

Unterschrift des verantwortlichen Bauleiters:

Erwin Klinger
Schönen

Wohnort und Wohnung:

Für die Gemeinde Miesbach als Eigentümerin der anstoßenden Wege Pl.-Nr.

bezw. des Grundstücks Pl.-Nr.

auf Grund des Gemeinderatsbeschlusses vom

Nr.

Der Gemeinderat:

, Bürgermeister.

Wohnung:

Besitzer der Pl.-Nr.

am

Nachbarunterschriften
siehe Bauplan

Ortspolizeiliche Bestätigung:

Genau auszufüllen!

1. Die unterfertigte Ortspolizeibehörde bestätigt hiemit gemäß § 67 Abs. III der Allg. Bauordnung vom 17.2.01/3.8.10/10.7.18 die Richtigkeit und Vollständigkeit der vorstehenden Unterschriften der Beteiligten.
2. Vom Standpunkt der Ortspolizei sind Erinnerungen gegen die beabsichtigte Bauführung nicht veranlaßt.
3. Die Baulinie ist nach Mahgabe des Beschlusses des Landratsamtes vom Nr. B/ genehmigten Baulinienplanes eingetragen.
4. a) Straßensicherung und Grundabtretung gemäß § 62 B.O. ist nicht zu leisten.
b)
c)



Miesbach

31. Aug. 1950,

19

Stadt Miesbach

Reg.-Nr.

Abt.-Geb.

Abt.-Geb.

Abt.-Geb.

Summe:

Bauteuverzeichnis
des Landratsamtes:

Als Grunderwerb

Miesbach, den 24. 8. 50

Landratsamt:

L. A. J. Fritsch

LAGEPLAN M. 1:1000.

Garage - 0.15

Als Grunderwerb
Ludwig Koller
Rudolf Koller

Einmalig
für Grundbesitz
Güter Joseph

Neues Kellereck

St. Franz
Schützengemeinschaft

Schützengemeinschaft

Bauhof

Bürger

Stad

Landesrat

Anteiler

Keller

Haus

Zimmer

Einheitsstraße

BECKEN

BÜHNEN

5.00

4.60

HERREN

FRAUEN

VOCH. W.C.

WASCHKÜCHE

WOHNHAUS

ALT

NEU

ABBRUCH

GEKINDRISS ERDGESCHOSS

ANBACH

Technisch geprüft u. begutachtet wenn
die Ausführung nach den vorgelegten
Plänen erfolgt.

Miesbach, den 21. 7. 1950

Der Landrat:
techn. Referat

Technisch geprüft u. begutachtet wenn
die Ausführung nach den vorgelegten
Plänen erfolgt.

Miesbach, den 21. 7. 1950

Der Landrat:
techn. Referat

Kreisbaumeister

SHREINEREI

UNTERZUG DR 36

BEZIRKS GARAGE V - 0,15

3,50
VORDACH

ÜBERDACHTER VORPLATZ ALT

+ 1,65

AUFGANG Z. VORFÜHRERS

ENTLÜFTU.

ENTLÜFTU.

ENTLÜFTU.

WERKSTÄTTEN

+ 1,65

SPÜLR.

+ 2,50

VORFÜHRRAUM

ca + 3,90

MITTE

ENTLÜFTUNG

1,6

PLATZ FÜR 372 SITZE

20
30

+ 1,65

30

SCHLEUSE

1,50

KASSE

FOYER 10,40

16/200

ANGEBACH

OFFENE HALLE

+ 1,65

6,5

1,50

1,2

6,08

8,20

1,6

ca 5,80

WOHNHAUS

SCHLIERSG, 23.8.1950

ARCHITEKT: G. Meisinger jr.

A hand-drawn architectural sketch of a building facade on aged, textured paper. The drawing shows a long, low structure with a series of rectangular openings, possibly windows or doors, and a small, square, tower-like structure on the right side. The sketch is rendered in dark ink or pencil, with some areas shaded with cross-hatching. The paper has a warm, brownish tone and visible texture.

[illegible]

Der Herrschaft:
von ...

ANSICHT NEUBAU

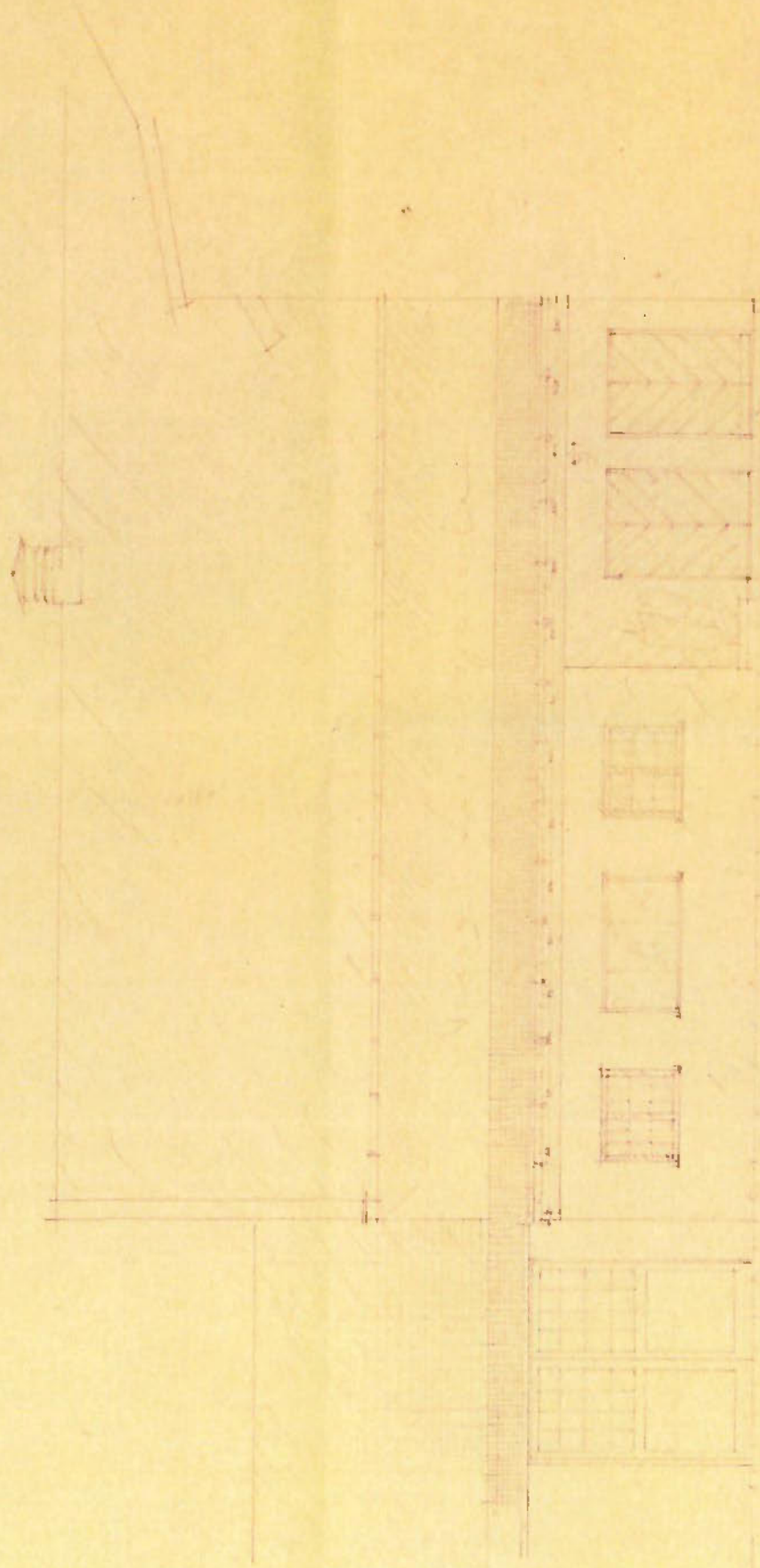

VER

100. 110.

15

ANSICHT ALTER BAUZUSTAND
ORFLEHBRACH

SNITT DURCH GARAGE

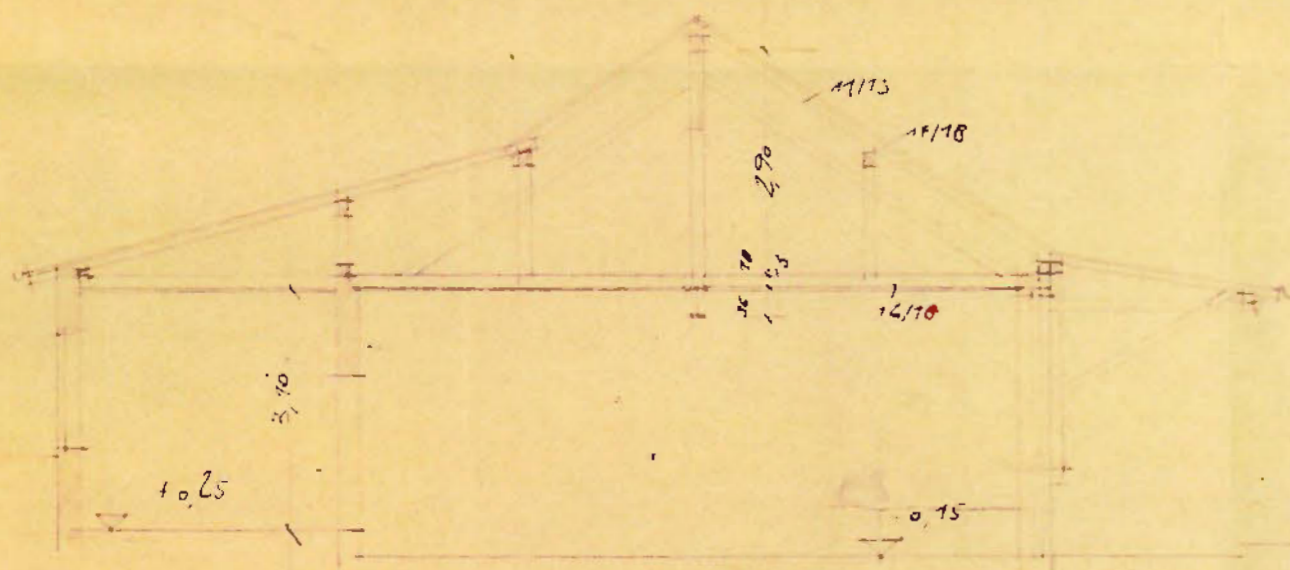

SCHNITT FOYER

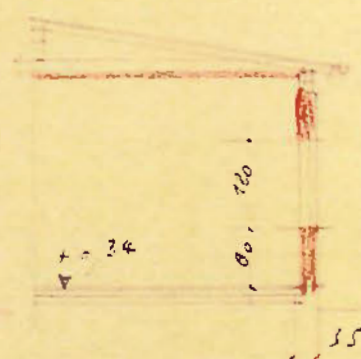

Schnitt vordrührraum A-B

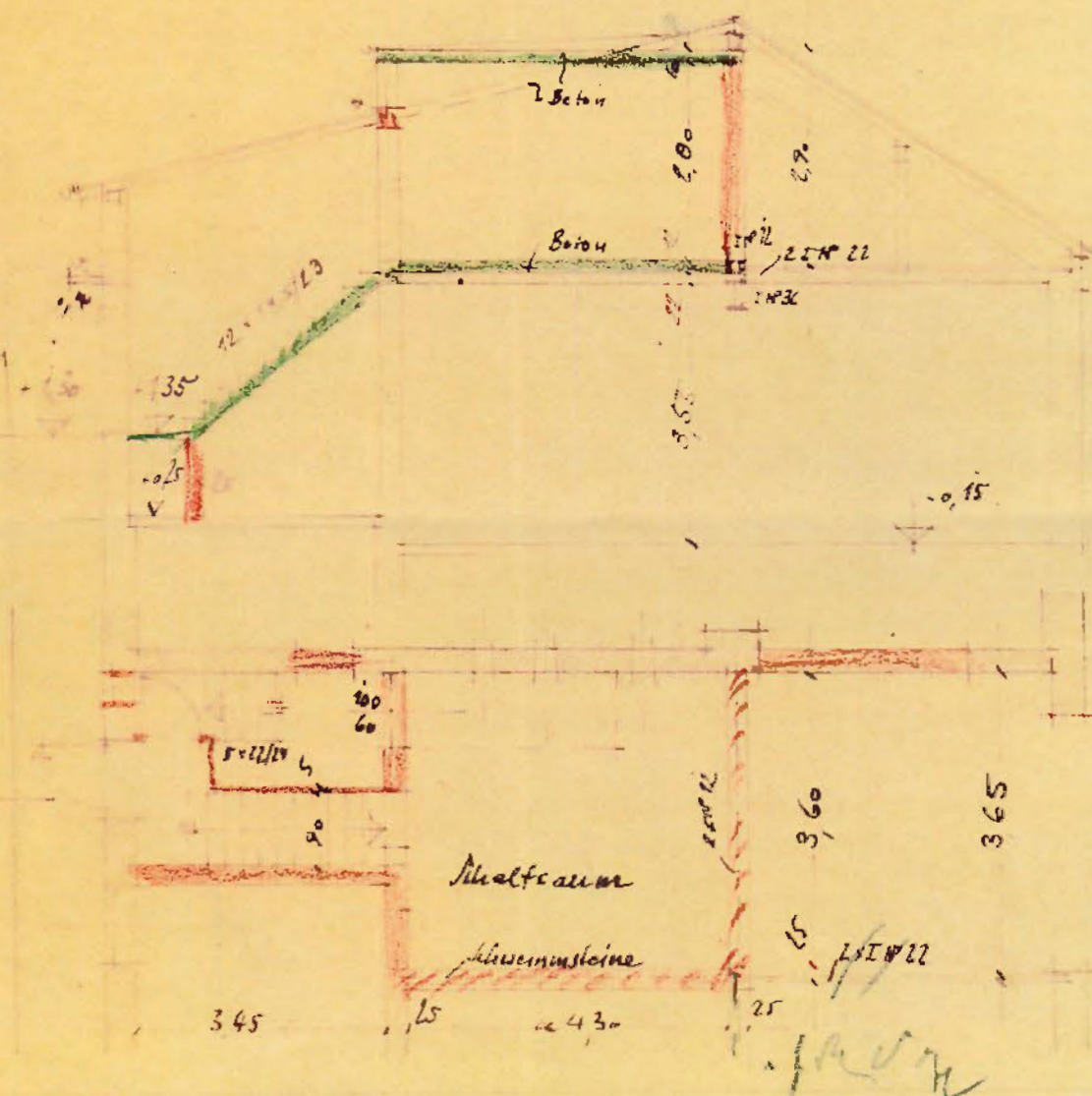

ANSICHT NEUER BAUZEIS
VORFLIEßRAUM

Kin